www.kansai-kcm.jp/

KANSAI CONVERTING ものづくり研究会

一般社団法人

関西コンバーティングものづくり研究会

2025年度 会員募集のお知らせ

古来より、一大消費地である都（みやこ）と、その消費を支えるための周辺地域として、関西地域にはさまざまな地場産業が発展してきました。たとえば、雅（みやび）をまとうための糸、いわゆる糸偏産業に端を発して今日に至っているコンバーティング関連企業も数多く点在しています。また、近年では光学系フィルムや各種のエレクトロニクスデバイスの集積地としての注目を集めていたのも事実です。関西は、大･中･小、さまざまなコンバーターが切磋琢磨し発展してきた地でもあります。

「実際のものづくりの現場で手を汚していかなければ、日本に、ものづくりのノウハウなんて残りはしない」。そんな危惧を常々抱いていた大阪府立大学･吉田弘之名誉教授を本研究会の会長職（初代会長）に、自らも大学発のベンチャー企業で『コンバーティング』の世界を実践された大阪市立大学工学研究科･中山弘教授を副会長職に（その後第2代会長に）戴き、一般社団法人大阪府産業支援型NPO協議会･原田和夫さんをはじめ、関係機関･企業の有志の方々のご協力を得て、関西コンバーティングものづくり研究会は2013年5月に正式発足をいたしました。

2023年4月より、さらなる継続と発展を見据え、一般社団法人に移行し再出発しました。これまで同様、年4回の研究会活動と、プラスαのイベントを開催していく予定です。社会がめまぐるしく変化する中、「関西のものづくり」の持続的な発展に資するとともに、コンバーティングに関わる「人」「技術」「知恵（情報）」を有機的なネットワークへと結びつける場でありたい、そう思っております。

是非、本会への入会をご検討くださいますようお願い申し上げます。

2025年度の研究会幹事と事務局メンバー

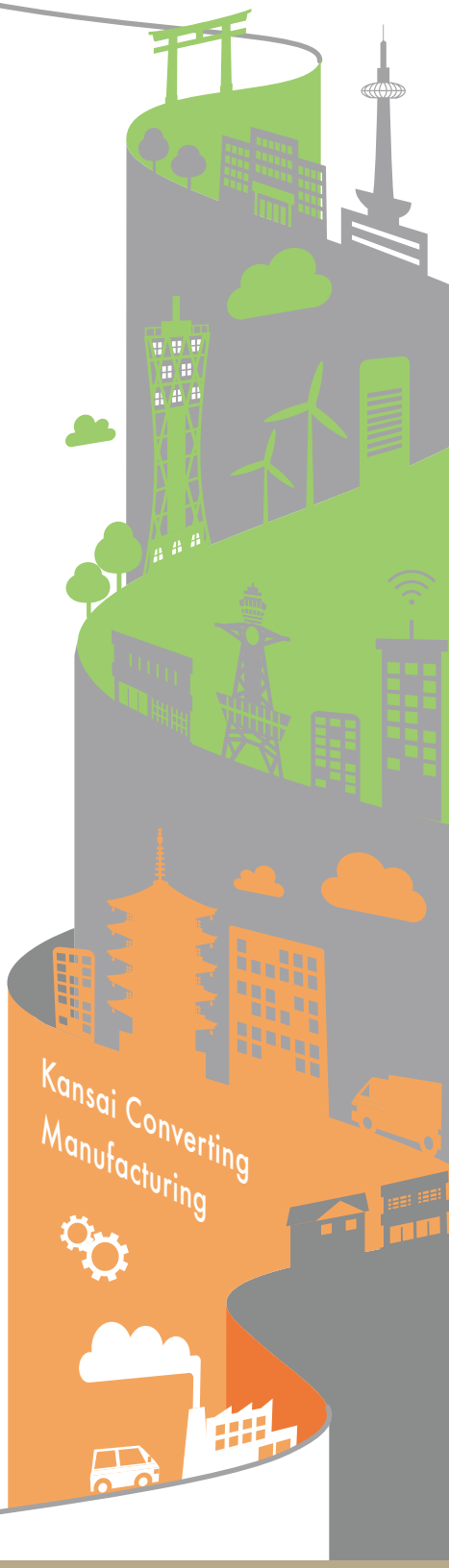

[研究会概要]

名　称：一般社団法人 関西コンバーティングものづくり研究会
設　立：2013年5月
会　長：堀邊 英夫　大阪公立大学大学院 工学研究科 物質化学生命系専攻 化学バイオ工学分野 高分子化学研究グループ 教授
副会長：福島 和宏　プロマティック株式会社 代表取締役／グラフテック（株）代表取締役
　　井上 義英　株式会社美方 代表取締役
幹　事：上利 泰幸　一般社団法人大阪工研協会 常務理事･事務局長／高分子学会フェロー
　　坂本 史朗　NPO 法人ものづくり人材アタッセ 理事
　　平岡 重道　睦月電機 株式会社 研究開発室
　　野村 和弘　村田金箔グループ 顧問
　　渡辺 恒太　東レ株式会社 フィルム事業本部 ルミラー事業部門
　　諸岡 信一　MORROW CREATION ／大阪産業創造館「ビジネスチャンス倍増プロジェクト」マッチングナビゲーター
　　中谷 充晴　東洋紡株式会社 総合研究所 堅田フイルム技術センター グループリーダー
　　岡村 晴之　大阪公立大学大学院 工学研究科 物質化学生命系専攻 応用化学分野 准教授
　　西城 信吾　奥野製薬工業株式会社 執行役員 デジタル戦略統括部 部長
　　大槻 亨　大槻工業株式会社　代表取締役
　　籠 恵太郎　地方独立行政法人大阪産業技術研究所 森之宮センター 物質･材料研究部 主任研究員
　　野村 徹　三菱電機株式会社 先端技術総合研究所 環境分析評価技術部 グループマネージャー

（2025年1月末現在 順不同）

▎初代会長：吉田 弘之　大阪府立大学名誉教授
▎第2代会長：中山 弘　大阪市立大学名誉教授

関西コンバーティングものづくり研究会
2024年度活動内容

特別オープンセッション

2024年５月24日（金）御堂会館

●**講演（１）：「文部科学省における産学連携振興の取組について」**
文部科学省 科学技術・学術政策局 産業連携・地域振興課長　**池田 一郎** 氏

●**講演（２）：「最近の金融経済情勢と今後の展望」**
日本銀行 理事 大阪支店長 **中島 健至** 氏

●**講演（３）：「ダイセルの考える新しい『バイオマスバリューチェーン』」**
株式会社ダイセル 執行役員 研究開発本部 副本部長
六田 充輝 氏

第１回　KCM 定例研究会

2024年７月５日（金）大阪府立男女共同参画・青少年センター

●**講演（１）：「海藻バイオマス生産技術の最前線と将来性」**
高知大学 総合研究センター海洋生物研究教育施設 教授
平岡 雅規 氏

●**講演（２）：「ラベル台紙の水平リサイクル事業『資源循環プロジェクト』」**
資源循環プロジェクト代表 日榮新化株式会社 資源循環事業部 部長代行　**本池 高大** 氏

●**講演（３）：「未来をつなぐ持続可能なものづくりーレンゴーのサステナビリティへの取組み」**
レンゴー株式会社 中央研究所 研究企画部長
堀 美智子 氏

●**技術（会員）紹介**
「インクジェット工法は、第２次プリンテッドエレクトロニクスに積極的に応用展開し、ペロブスカイト太陽電池・リチウム電池・水素燃料電池などに既に実証が始まっている」
株式会社ワイ・ドライブ 代表取締役　**山崎 智博** 氏

●**基礎講座①「半導体デバイスの動向」**
大阪公立大学 大学院工学研究科 物質化学生命系専攻 化学バイオ工学分野 高分子化学研究Ｇ教授
堀邊 英夫 氏

第２回　KCM 定例研究会

2024年10月４日（金） 大阪府立男女共同参画・青少年センター

●**講演（１）：「グローバル自動車内装 CMF・HMI動向レポート2024」**
株式会社ピクセルエー 代表取締役社長　**山本 義政** 氏

●**講演（２）：「新しい時代の CFRPとその市場可能性」**
株式会社日本複合材 代表取締役　**柳原 淳一** 氏

●**講演（３）：「TOM（OMD）の最新技術と加飾フィルムの最新動向」**
布施真空株式会社 代表取締役　**矢葺 勉** 氏

●**技術（会員）紹介**
「メタルメッシュ透明電極の技術動向と今後の展望について」
日本マイクロン電子株式会社 代表取締役社長
坂本 好隆 氏

●**基礎講座②「半導体デバイスの動向」**
NEP Tech.SRS, ニシダエレクトロニクス実装技術支援代表　**西田 秀行** 氏

第３回　KCM 定例研究会

2024年12月６日（金）大阪府立男女共同参画・青少年センター

●**講演（１）：「ペロブスカイト太陽電池『どこでも電源®』のご紹介」**
株式会社エネコートテクノロジーズ 取締役／最高技術責任者　**堀内 保** 氏

●**講演（２）：「特殊ポリエーテルを使った半固体電池・ポリマー電池の実用化に向けた取り組み」**
株式会社大阪ソーダ 事業開発本部 イノベーションセンター 主席　**松尾 孝** 氏

●**講演（３）：「リチウムイオン二次電池の高機能化に向けたバインダー技術」**
日本ゼオン株式会社 エナジー材料事業部 販売１部 部長　**山本 徳一** 氏

●**技術（会員）紹介**
「東レインターナショナルの事業紹介とビジネスインキュベーションの取り組み」
東レインターナショナル株式会社 ビジネスインキュベーション　**田中 正太郎** 氏

●**基礎講座③「半導体デバイスの動向」**
株式会社 SCREEN ホールディングス 技術開発戦略本部 第三技術開発室 開発二課課長　**澤田 康一** 氏

第４回　KCM 定例研究会

2025年３月14日（金）大阪府立男女共同参画・青少年センター

●**講演**
元 マクセルホールディングス株式会社 代表取締役会長
千歳 喜弘 氏

●**講演**
NTT コミュニケーション科学基礎研究所 人間情報研究部
上席特別研究員　**渡邊 淳司 氏**　他１件

●**技術（会員紹介）**松尾産業株式会社

●**基礎講座④**
モルガンスタンレーMUFG 証券 調査統括本部
和田木 哲哉 氏

KCM 特別例会

2025年５月23日（金）島津製作所 基盤技術研究所（京都府精華町）

2025年度定例研究会日程［ 予定 ］

第１回定例研究会：７月11日（金）
第２回定例研究会：10月３日（金）
第３回定例研究会：12月12日（金）
第４回定例研究会：2026年３月13日（金）

※いずれも予定。ホームページでの確認をお願いします。

関西コンバーティングものづくり研究会　2024年度会員企業一覧

㈱ISスリッター
アイム㈱
㈱アジア粘着商会
㈱イオックス
池上交易㈱
㈱イトウ六
ACC㈱
MSR㈱
MCCトレーディング㈱
尾池工業㈱
尾池メタリックデザイン㈱
王子ホールディングス㈱
近江金糸㈱
大倉工業㈱
大塚テクノ㈱
大槻工業㈱
㈱ODK
奥野製薬工業㈱
春日電機㈱
カタニ産業㈱
カラヤン㈱
カンセンエキスパンダー工業㈱
錦城護謨㈱
倉敷紡績㈱
㈱クロスコンパス
グンゼ㈱
恵和㈱
㈱KRI
ケー・レーザー・テクノロジー・ジャパン㈱
㈱神戸製鋼所
互応化学工業㈱
五洋紙工㈱
サカタインクス㈱
佐々木塗料㈱
澤村電材㈱
住友金属鉱山㈱
ゼネラル㈱
㈱セロレーベル
大王加工紙工業㈱
㈱大共
㈱ダイセル
大東化工㈱
大同化成工業㈱
大日精化工業㈱
高松油脂株㈱
田中紙管㈱
㈱タマックス
㈱タンケンシールセーコウ
ツジカワ㈱
DIC㈱
テクノオフィス神戸
特定非営利活動法人テクノメイトコープ
東京ユニケム
東洋クロス㈱
東洋紡㈱
東洋紡エムシー㈱
東洋包材㈱
㈱東洋レーベル
東レ㈱
東レインターナショナル㈱
東レエンジニアリング㈱
㈱トービ
トーヨーケム㈱
長岡産業㈱
長瀬産業㈱
中本パックス㈱
ニチモウ㈱
NISSHAインダストリーズ㈱
日信商事㈱
日東電工㈱
㈱日本触媒
日本タングステン㈱
日本粘着テープ工業会
㈱日本複合材
日本マイクロン電子㈱
㈱ニューロータリー
㈱ネオス
㈱ノガミインターコネクト
パナック㈱
原田産業㈱
ハリマ化成㈱
ヒューマン・テック研究所
ヒロ　クリエイティヴ
フジコピアン㈱
㈱不二鉄工所
BELLMATIC㈱
㈱ホウライ
㈱マイズ
松尾産業㈱
㈱松本製作所
マン・ウント・フンメル・ジャパン㈱
㈱美方
三井物産プラスチック㈱
三菱ケミカル㈱
三菱製紙㈱
㈱三ツワフロンテック
ミラクル工業㈱
もりぐち中小企業診断士事務所
安田産業㈱
㈱山文電気
山本産業㈱
ユニチカ㈱
㈱ユポ・コーポレーション
米島フエルト産業㈱
レンゴー㈱
ローヤルテック㈱
㈱ロボット工業
㈱ワイ・ドライブ

2024年12月時点での会員数と入会種別：法人会員80、個人会員20、シニア会員13、賛助会員３、合計116の団体・個人です。

関西コンバーティングものづくり研究会　会則

第１条　設立目的
関西地域には、コーティング、ラミネート、印刷、スパッタリング、CVD 技術などのフィルム加工技術業者（コンバーター）が存在し、それら卓越した技術でもって日本の産業を支えている。しかし、経済がグローバル化するに従い、エレクトロニクスデバイスなどの生産の集約化は進むと「小回りがきく」「特化した卓越技術」「高精細なものづくり」など、これまでの特長を活かした製品開発が難しくなっている。このため本研究会では、多様なコンバーティング技術が集う関西においてコンバーティング分野における「ものづくり関西」の復権を目指すとともに、技術開発分野でのリソース不足の問題や、下請体質の脱却など、中小企業が直面する問題に対して、アライアンスを構築することで相互補完の関係を築くほか、情報提供という側面から支援していく。それを基に、中小企業でありながら国際競争力のある企業体質、もの作り体制の構築、新しい加工機械・システム等の設計製造に資することを目的に設立されるものである。

第２条　名称
本研究会は関西コンバーティングものづくり研究会（以下、本研究会と称す）と称し、事務局の所在地は株式会社加工技術研究会 大阪営業所（大阪市淀川区西中島4-3-21）に置くものとする。

第３条　事業および活動
1）本研究会は、コンバーティングに関連するものづくりに必要な技術情報、マーケティング、若手育成に関する勉強会を年４ 回、それとともにワークショップや工場見学会を定期的に開催する。

第４条　会員
本研究会の会員は、下記に定める法人会員、個人会員、賛助会員から構成されるものとする。
1）法人会員は、本研究会の趣旨に賛同し、本研究会に関係する事業（加工業）を営んでいる企業団体とする。
2）個人会員は、本研究の趣旨に賛同する大学や公的機関に所属する研究者、コンサルタント、またはコンバーティング関連業界において経験を有する個人とする。シニア会員はそれらの企業を定年退職した個人とする。
3）賛助会員は、本研究会の趣旨に賛同し、事業を営んでいる企業団体とする。
4）本会の目的に反する行為があったと認められる会員に対しては、幹事会の決議により、これを除名することができる。

第５条　会費および取り扱い
1）会費（勉強会の参加費を含む）は下記に定めるものとする。
法人会員の会費：年 30,000円
年会費を納入した法人会員・賛助会員は、１社当たり３名まで本研究会の勉強会に無料参加できるものとする。
個人会員の会費：年 10,000円
シニア会員の会費：年　5,000円
賛助会員の会費：年 50,000円
2）年度途中での退会申し出の際はその年度の年会費は払い戻さないものとする。

第６条　組織
1）本研究会は会長１名、副会長３名、幹事若干名、会計監査１名から構成され、必要に応じ顧問を置くことができる。
2）幹事会は、会長、副会長、幹事の参加をもって開催されるが、本人の出席が不可の場合、代理出席も可能とする。
3）事務局は加工技術研究会が担当し、幹事会の運営方針に基づき会務を遂行するものとする。
4）会長、副会長、幹事は任期を原則３年とするが、再任は妨げないものとする。

第７条　経理・会計
1）事務局が本会の経理業務を責任持って遂行する。
2）本会主催の行事で発生した経費収支は速やかに幹事会に報告するものとする。
3）年度終了後、会計監査を受けて速やかに総会で会計報告をしなければならない。

第８条　秘密保持
1）本研究会の会員は本研究会で得た情報を自社以外の第三者に漏洩してはならない（すでに所有されている・公知の事実を除く）。

第９条　事業年度と総会
1）本研究会の事業年度は平成25年度を除き毎年４月１日から翌年３月30日とする。毎年７月までに定時総会を開催する。
2）本研究会の定期総会では役員人事、事業計画、予算概要、事業報告、会計報告、監査報告を行い、承認を得るものとする。

第10条　補則
1）本会則に定めた以外で、本研究会の運営上に必要な事項は幹事会で協議の上、定めることができる。
2）各条文中、別途定めが必要なものに関しても同様とする。

第11条 附則
本会則は平成25年５月から適用する。

送り先 **FAX.06-6390-1502**

関西コンバーティングものづくり研究会 2025年度入会希望書

下記の入会会員種別にチェックを入れて、必要事項をご記入の上、FAX またはメール（info@kansai-kcm.jp）にてお送り下さい。折り返し、請求書をお送り致します。

・会員は研究会やプラスαのイベントに無料で参加できます。
・法人会員、賛助会員は３人まで無料で研究会に参加できます。
・シニア会員は定年退職した技術者、個人会員は異業界の技術者を対象としています。
・賛助会員は研究会予稿集に無料で広告掲載致します。
・関西コンバーティングものづくり研究会は免税事業者であるため消費税はいただきません。

申込日　　月　　日

□**法 人 会 員**（年会費 30,000円）　□**シニア会員**（年会費　5,000円）
□**個 人 会 員**（年会費 10,000円）　□**賛 助 会 員**（年会費 50,000円）

フリガナ
氏　　名

貴 社 名

所属部署

〒
住　　所

TEL.　　FAX.

E-mail：

備 考 欄

入会および研究会に関する お問い合わせ先

関西コンバーティングものづくり研究会事務局（株式会社 加工技術研究会 大阪営業所内）
〒532-0011 大阪市淀川区西中島4-3-21 NLC セントラルビル
［ TEL ］070-1506-8935　［ FAX ］06-6390-1502
http://www.kansai-kcm.jp/　［ E-mail ］info@kansai-kcm.jp　［ 担当 ］蛭田、尾立